

LEGENDA

- FOGNATURA ACQUE BIANCHE
- FOGNATURA ACQUE NERE
- FOGNATURA ACQUE MISTE
- CONDOTTE DI SOLLEVAMENTO
- SCOLMATORE



COMUNE DI SONCINO
(Provincia di Cremona)
(Regione Lombardia)

PIANO DI EMERGENZA COMUNALE

RETE FOGNATURA
CARTA 2/c.4.4
SCALA 1:5000

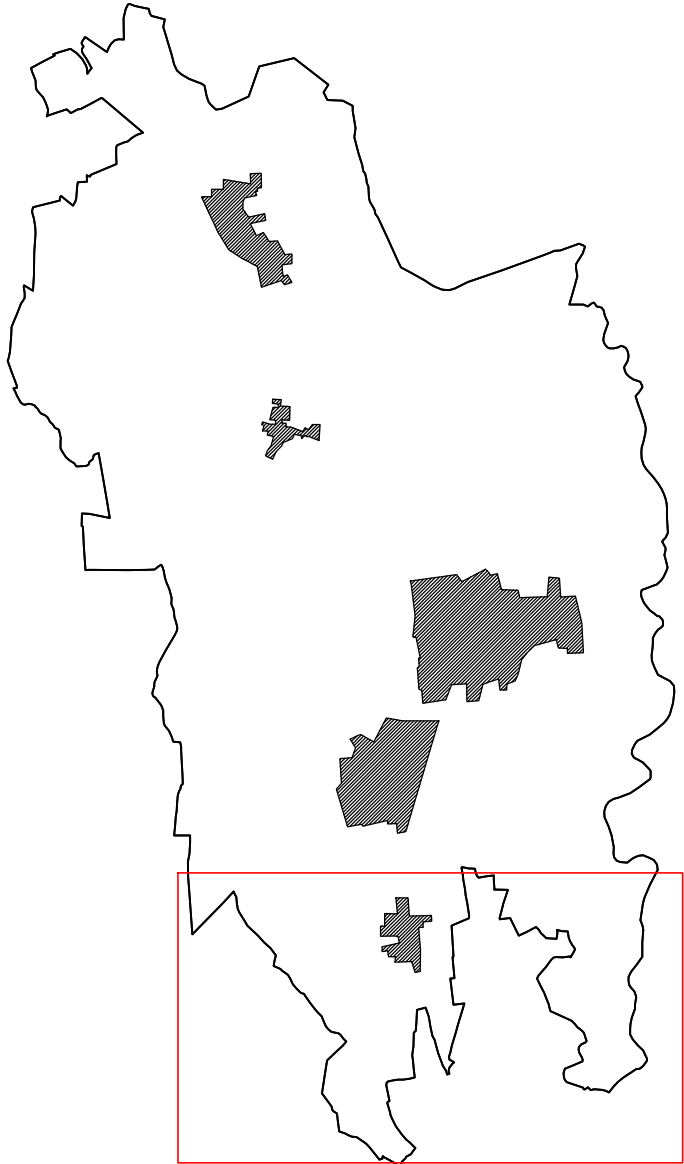

Data ultimo aggiornamento: 24/12/2021
Tecnico incaricato: Dott. Ing. Lorenzo Nicolini-
Iscritto all'Ordine degli ingegneri della Provincia di Lodi al n°117
Via Ugo Bassi, 2 26845 Codogno LO

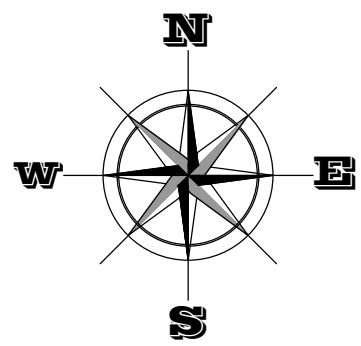

COMUNE DI ORZINUOVI
(Provincia di Brescia)

COMUNE DI
VILLACHIARA

(Prov. di Brescia)

COMUNE DI GENIVOLTA

COMUNE DI GENIVOLTA

COMUNE DI CUMIGNANO SUL NAVIGLIO

X=5.022.357,76

Y=5.025.377,76

X=1.564.901,40

